

## Reseña Vértice Geodésico

29-ago-2009

**Número.....:** 97378  
**Nombre.....:** Cuernos  
**Municipio..:** Chirivel  
**Provincia..:** Almería  
**Fecha de Construcción.....:** 19 de junio de 1989  
**Pilar sin centrado forzado..:** 1,20 m de alto, 0,30 m de diámetro.  
**Último cuerpo.....:** 0,20 m de alto, 1,00 m de ancho.  
**Total cuerpos.....:** 1 de 0,20 m de alto.

### Coordenadas Geográficas:

Sistema de Ref.:	ED 50	ETRS89
Longitud.....:	- 2° 15' 38,19400"	- 2° 15' 42,66058" ±0.037 m
Latitud.....:	37° 38' 44,98600"	37° 38' 40,51719" ±0.036 m
Altitud.....:		1993,290 m ±0.122 (BP)
Compensación..:	01 de julio de 1991	01 de marzo de 2008

### Coordenadas UTM. Huso 30 :

Sistema de Ref.:	ED 50	ETRS89
X.....:	565230,850 m	565119,567 m
Y.....:	4166846,020 m	4166638,731 m
Factor escala....:	0,999652406	0,999652231
Convergencia....:	0° 27' 05,83172"	0° 27' 03,06000"

Altitud sobre el nivel medio del mar: 1941,900 m. (BP)

### Situación:

Situado en el extremo Sur de la Sierra de María, sobre rocas.

### Acceso:

Desde Chirivel, saliendo del centro, se cruza la carretera, siguiendo por un camino que va al cortijo de Molina, al que se llega después de 8 Km., aquí hay un cruce de caminos; se toma a la derecha y se sigue unos 3 Km. hasta su final, poco antes de llegar al collado. Desde aquí, a pie, hacia la derecha, en dirección S.O., se bordea el cerro Pozo Franco y El Cabezo, se sube al collado y de éste se sigue a la cima del Cuernos, donde está la señal, recorriendo unos 3,5 Km.

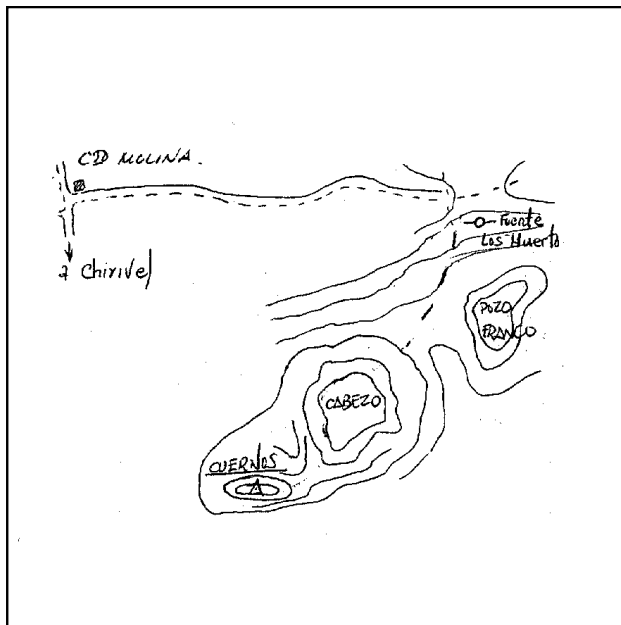

### Observaciones:

### Horizonte GPS:

Despejado